PÉRIMÈTRES DES TITRES MINIERS D'HYDROCARBURES
MISE À JOUR : 1er JUILLET 2015
DIRECTION GÉNÉRALE DE L'ÉNERGIE ET DU CLIMAT
DIRECTION DE L'ÉNERGIE - SD2
BUREAU EXPLORATION PRODUCTION DES HYDROCARBURES

PÉRIMÈTRES DES TITRES MINIERS D'HYDROCARBURES

OIL AND GAS MINING ACREAGE

MINISTÈRE DE L'ÉCOLOGIE, DU DÉVELOPPEMENT DURABLE ET DE L'ENERGIE
Liberté • Égalité • Fraternité
RÉPUBLIQUE FRANÇAISE

Copyright BEPH
JUILLET 2015

PERMIS DE RECHERCHES EN COURS DE VALIDITÉ

Exploration Permits

MÉTROPOLE

M = 1ère période / *1st period* N = 2ème période / *2nd period* P = 3ème période / *3rd period*

* Informations sous réserve de l'approbation du renouvellement sollicité / *Subject to formal approval of the renewal application*

** Permis en plusieurs blocs / *In several blocks*

NUMÉRO *Code*	LOCALISATION N° IGN *Grid Nb*	DÉNOMINATION *Name*	TITULAIRES (ASSOCIÉS) *Holders (Associates)*	km²	DATE D'EXPIRATION *Expiry Date*
P 552	FRA - M8	Val-des-Marais (prorogé)	LUNDIN INTERNATIONAL (op.)	37,08	-
P 560	FRA - L8	Saint-Just-en-Brie	VERMILION REP	308,00	06.07.2016
P 566 *	FRA - G21**	Saint-Laurent	STERLING, NAUTICAL, MALTA, EGDON, AQUITAINE EXPLO	507,00	21.08.2013
P 568	FRA - F19	Lavignolle	MAREX (op.), MAUREL&PROM, INDORAMA OIL	215,00	01.03.2017
P 571 *	FRA - K9	Aufferville	VERMILION MORAINE*	134,00	16.06.2010
P 572 *	FRA - K9	Nemours	LUNDIN (op.), VERMILION MORAINE	191,00	16.06.2012
N 575 *	FRA - P22	Gaz de Gardanne	HERITAGE PETROLEUM, EUROPEAN GAS Ltd (op.)	365,00	25.11.2012
P 576 *	FRA - Q7**	Bleue Lorraine	HERITAGE PETROLEUM PLC, EUROPEAN GAS Ltd (op.)	198,00	30.11.2013
P 577 *	FRA - I23	Foix	VERMILION PYRÉNÉES	476,00	07.02.2014
N 578	FRA - O8	L'Attila	GALLI COZ (op.), TETHYS OIL	995,00	15.02.2016
N 580	FRA - G22	Claracq	CELTIQUE ENERGIE LIMITED	463,00	03.11.2014
N 581	FRA - Q7	Bleue Lorraine Sud	EUROPEAN GAS LIMITED	264,00	07.11.2016
N 582 *	FRA - L9	Rigny-le-Ferron	HESS OIL FRANCE, VERMILION MORAINE*	202,00	20.02.2011
N 583 *	FRA - L10	Joigny	HESS OIL FRANCE, VERMILION MORAINE*	134,00	20.02.2011
N 584	FRA - F23	Béarn-des-Gaves	EUROPA OIL & GAS	509,00	23.03.2017
N 589	FRA - E19	Aquila	VERMILION REP, VERMILION EXPLORATION	355,00	21.07.2015
N 590 *	FRA - O14	Lons le Saunier	EUROPEAN GAS LIMITED	1 860,00	28.07.2012
M 591 *	FRA - N8	Mairy	LUNDIN INT.,VERMILION MORAINE	444,00	15.08.2011
M 592 *	FRA - M7	Plivot	LUNDIN INTERNATIONAL	396,00	31.10.2012
N 593 *	FRA - Q7	Pays du Saulnois	LUNDIN INTERNATIONAL, G.D.F. E&P et DIAMOCO	198,00	06.11.2013
N 597 *	FRA - G23	Tarbes-Val-d'Adour	EUROPA OIL & GAS	262,00	18.01.2015
N 598	FRA - S7	Soufflenheim	MILLENIUM GEO-VENTURE, GEOPETROL	200,00	04.10.2017
N 600	FRA - H23	Ger	PETROMANAS ENERGY FRANCE	293,00	16.04.2018
N 602 *	FRA - H22**	Saint-Griède	GAS2GRID LIMITED	656,00	31.05.2013
N 603 *	FRA - L8	Nogent-sur-Seine	VERMILION MORAINE*	200,00	08.08.2012
N 604	FRA - L8	La Folie de Paris	CONCORDE ENERGY	266,00	07.08.2016
N 605 *	FRA - L8	Leudon-en-Brie	VERMILION MORAINE*	105,00	08.08.2012
N 606	FRA - F23	Ledeuix	PETROMANAS ENERGY FRANCE	393,00	08.08.2018
N 607	FRA - M8	Romilly-sur-Seine	S.P.P.E.	199,00	19.08.2018
N 608 *	FRA - N5	Ardennes	THERMOPYLES SAS, PILATUS ENERGY SA	522,00	13.12.2013
N 611 *	FRA - P8	Moselle	ELIXIR	2 653,00	20.01.2014
N 612 *	FRA - E20	Pays de Born	VERMILION REP	74,00	20.01.2013
N 614 *	FRA - E20	Pontenx	EAGLE ENERGY, NAUTICAL, EGDON	169,00	20.01.2013
M 615 *	FRA - P15	Gex	EGDON, EAGLE ENERGY, NAUTICAL	932,00	11.06.2014
N 616 *	FRA - L7**	Château-Thierry	VERMILION MORAINE*	383,00	24.10.2014
N 617 *	FRA - N7**	Est Champagne	LUNDIN INTERNATIONAL	1 318,00	24.10.2014
N 618 *	FRA - F19	Mios	MAREX, MAUREL&PROM, INDORAMA	60,00	24.10.2013
N 619 *	FRA - M3	Valenciennois	GAZONOR	216,00	24.10.2014
N 620 *	FRA - M9	Marcilly-le-Hayer	SPPE	370,00	30.10.2014
N 621 *	FRA - L23**	Plaines du Languedoc	LUNDIN INTERNATIONAL	1 100,00	30.10.2014
N 622	FRA - F19	Pays de Buch	VERMILION REP	178,00	10.12.2018
N 623 *	FRA - K8	Savigny	GEOPETROL	201,00	09.01.2015
M 626 *	FRA - N21	Bassin d'Alès	MOUVOIL SA	215,00	31.03.2015
M 628 *	FRA - N20	Plaine d'Alès	DIAMOCO ENERGY	503,00	02.04.2014
M 629 *	FRA - N20	Navacelles	ECORP FRANCE, EAGLE ENERGY, PETRICHOR FRANCE	216,00	29.04.2015
M 630	FRA - K3	Sud Midi	GAZONOR SA	929,00	23.07.2015
M 631	FRA - P13	Pontarlier	CELTIQUE ENERGIE PETROLEUM	1 470,00	30.09.2015
M 632	FRA - K7	Champrose	POROS SAS	459,00	21.10.2015
M 633	FRA - P9	Forcelles	T.E.R.R.E	20,00	07.09.2016
M 634	FRA - S7	Seebach	BLUEBACH	328,00	07.09.2017

*VERMILION MORAINE (ex: TOREADOR ENERGY FRANCE)

OUTRE - MER / *Overseas Territories*

NUMÉRO *Code*	LOCALISATION N° IGN *Grid Nb*	DÉNOMINATION *Name*	TITULAIRES (ASSOCIÉS) *Holders (Associates)*	km²	DATE D'EXPIRATION *Expiry Date*
P 564	GUY	Guyane Maritime	HARDMAN PETROLEUM, SHELL, TOTAL E&P GUYANE FR	non défini	01.06.2016
N 573 *	ANT	Caravelle	R.S.M. PRODUCTION Corp.	10 500,00	01.09.2014
N 609 *	JDN	Juan de Nova Est	NIGHTHAWK ENERGY,JUPITER PETROLEUM,OSCEOLA	non défini	30.12.2013
N 610 *	JDN	Juan de Nova Maritime Profond	SOUTH ATLANTIC PETROLEUM, MAREX PETROLEUM	non défini	30.12.2013

DEMANDES DE PERMIS DE RECHERCHES

Exploration Permit Applications

NUMÉRO *Code*	LOCALISATION N° IGN *Grid Nb*	DÉNOMINATION *Name*	PÉTITIONNAIRES *Applying companies*	km²	DATE DE PÉTITION *Application Date*
1494	ANT	Concorde	R.S.M. PRODUCTION CORP. (*Surface approximative*)	17 000,00	28.07.2001
1495	FRA - E20	Parentis Maritime	HUNT OVERSEAS	8 110,00	13.06.2002
1552	FRA - J8	Yvelines	POROS SAS	1 456,00	04.12.2007
1557	FRA - L8	Trois Chênes	GEOPETROL	281,00	11.04.2008
1566	FRA - J7	Plaisir	VERMILION MORAINE*, HESS OIL FRANCE	132,00	11.09.2008
1569	FRA - R9	Obernai	THERMOPYLES	133,00	18.12.2008
1571	FRA - K8	Coulommiers	VERMILION MORAINE*, HESS OIL FRANCE	330,00	06.11.2008
1572	FRA - F22	Donzacq	EGDON RESOURCES,STERLING,NAUTICAL,MALTA	218,00	12.12.2008
1573	FRA - K8	Coulommiers	STERLING RESOURCES, PETRO VENTURES	808,00	12.12.2008
1574	FRA - K8	Chevry	POROS SAS	395,00	12.12.2008
1576	FRA - L9	Nangis	VERMILION MORAINE*	214,68	30.01.2009
1577	FRA - K9	Valence-en-Brie	BRIDGEOIL	64,00	04.02.2009
1578	FRA - K9	Champfolie	VERMILION REP	281,00	02.03.2009
1581	FRA - L7	L'Ourcq	GALLI COZ	1 444,00	31.05.2008
1583	FRA - K9	Chéroy	LUNDIN INTERNATIONAL	871,00	04.03.2009
1584	FRA - Q6	Bleue Lorraine Nord	EUROPEAN GAS LIMITED	360,00	22.09.2008
1587	FRA - K8	Ozoir-la-Ferrière	CONCORDE ENERGY	265,00	13.07.2009
1588	FRA - Q11	Recouvrance	THERMOPYLES	68,00	27.03.2009
1589	FRA - L8	Tardenois	CONCORDE ENERGY	263,00	20.08.2009
1591	FRA - L8	Fère-en-Tardenois	VERMILION MORAINE*	988,00	21.08.2009
1594	FRA - I7	Pays de Bray Sud	POROS SAS	261,00	19.08.2009
1595	FRA - L9	Sergines	CONCORDE ENERGY	775,00	08.01.2010
1596	FRA - K9	Sens	REALM	775,00	11.12.2009
1597	FRA	Marges du Finistère	G.T.O. LIMITED	21 000,00	15.09.2009
1598	FRA - J5	Pays de Bray	POROS SAS	587,00	14.05.2009
1599	FRA - M8	Sézanne	CONCORDE ENERGY	274,00	08.09.2009
1600	FRA - M8	Sézanne	REALM	870,00	11.12.2009
1601	FRA - M7	Dormans	CONCORDE ENERGY	952,00	18.09.2009
1602	FRA - K9	Chaumont	CONCORDE ENERGY	871,00	27.10.2009
1604	FRA - K8	Courpalay	REALM	118,00	19.11.2009
1605	SPM	Hermine	BARDOIL ENERGY SAS	1 312,00	09.12.2009
1606	FRA - M7	Montmort-Lucy	REALM	952,00	11.12.2009
1608	FRA - R11	Sierentz	BLUEBACH	514,00	06.11.2009
1609	FRA - R11	Dannemarie	BLUEBACH	516,00	06.11.2009
1610	FRA - R10	Staffelfelden	BLUEBACH	675,00	06.11.2009
1611	FRA - R10	Dessenheim	BLUEBACH	920,00	06.11.2009
1612	FRA - P16	Blyes	REALM	3 283,00	20.04.2010
1613	FRA - Q15	Gex Sud	EGDON, EAGLE, NAUTICAL	1 991,00	21.04.2010
1615	FRA - M10	Chailley	THERMOPYLES	671,00	13.02.2010
1616	FRA - K7	Meaux	REALM	825,00	19.11.2009
1617	FRA - M7	Saint Martin d'Ablois	BLUEBACH	396,00	21.06.2010
1618	FRA - K7	Meaux	VERMILION MORAINE*, HESS OIL FRANCE	629,00	25.06.2010
1619	FRA - L8	Champcenest	REALM	52,00	15.03.2010
1620	FRA - J9**	Pithiviers	REALM	1 407,00	15.03.2010
1622	FRA - R10	Bollwiller	THERMOPYLES	270,00	25.06.2010
1623	FRA - K8	Rozay-en-Brie	VERMILION MORAINE*, HESS OIL FRANCE	144,00	16.08.2010
1625	FRA - M8	Champfleury	CONCORDE ENERGY LLC	596,00	20.08.2010
1626	FRA - M8	Marigny	VERMILION REP	864,00	20.08.2010
1627	FRA - M8	Sézanne	BLUEBACH	273,00	25.08.2010
1628	FRA - M8	Sommesous	BLUEBACH	202,00	25.08.2010
1629	FRA - M8	Sézanne	VERMILION MORAINE*, HESS OIL FRANCE	864,00	27.08.2010
1631	FRA - K8	Gastins	VERMILION REP	142,00	07.09.2010
1632	FRA - K9	Everly	VERMILION REP	775,00	07.09.2010
1634	FRA - K8	Courpalay	BLUEBACH	118,00	10.09.2010
1635	FRA - K7	Deux-Nanteuil	CONCORDE ENERGY	841,00	14.09.2010
1637	FRA - M10	Bellechaume	BLUEBACH	402,00	10.09.2010
1639	FRA - L8	Courchamp	BASGAS ENERGIA FRANCE	52,00	29.10.2010
1640	FRA - S7	Samois-sur-Seine	REALM	370,00	25.05.2010
1641	FRA - K9	Savigny (*extension*)	GEOPETROL	54,00	17.06.2010
1643	FRA - L8	Leudon-en-Brie (*extension*)	VERMILION MORAINE*	52,00	21.10.2010
1644	FRA - K9	Fontainebleau	BASGAS ENERGIA FRANCE	344,00	29.10.2010
1645	FRA - J10	Maisoncelles	VERMILION MORAINE*	200,00	02.11.2010
1647	FRA - K8	Mauperthuis	BASGAS ENERGIA FRANCE	24,00	08.11.2010
1648	FRA - R10	Saint-Bernard	BNK FRANCE	2 623,00	18.11.2010
1650	FRA - L10	Dicy	REALM	636,00	21.06.2010
1651	FRA - K8	Gastins (*extension*)	VERMILION REP	2,00	22.12.2010
1652	FRA - L10	Cézy	BLUEBACH	636,00	11.03.2011
1654	FRA - L7	Meaux (*extension*)	REALM	16,00	21.02.2011
1655	FRA - K9	Champagne-sur-Seine	CONCORDE ENERGY	132,00	18.05.2011
1656	FRA - M8	Bussy-Lettrée	CONCORDE ENERGY	202,00	30.06.2010
1658	FRA - N8	Vatry	VERMILION REP	122,00	26.10.2010
1659	FRA - N9	Coole	VERMILION MORAINE*	841,00	15.12.2010
1660	FRA - N9	Champagne	BASGAS ENERGIA FRANCE	1 687,00	17.12.2010
1661	FRA - N9	Soudé	BLUEBACH	911,00	01.06.2011
1662	FRA - N8	Saint Chéron	BLUEBACH	1 219,00	14.06.2011
1663	FRA - M9	Templiers	LUNDIN INTERNATIONAL	1 066,00	06.09.2011
1664	FRA - N9	Camp de Mailly	LUNDIN INTERNATIONAL	699,00	15.09.2011
1665	FRA - N8	Est Champagne (*extension*)	LUNDIN INTERNATIONAL	517,00	06.10.2011
1666	FRA - R9	Herbsheim	BLUEBACH	506,00	19.10.2011
1667	FRA - P9	Marne	ELIXIR PETROLEUM	2 668,00	08.11.2011
1668	GUY	Guyane Maritime Udo	TOTAL E&P GUYANE France	-	19.08.2011
1669	GUY	Guyane Maritime Shelf	TOTAL E&P GUYANE France	-	19.08.2011
1670	FRA - M7	Montagne de Reims	BLUEBACH RESSOURCES	658,00	26.01.2011
1671	FRA - M8**	Rouffy	SAN LEON	159,00	19.12.2011
1673	GUY	Papillon	WESSEX, SATURN	-	22.07.2011
1675	GUY	Demerara Est	TINAMOU CAYENNE LIMITED	-	03.05.2012
1676	FRA - L9**	Sénonais	VERMILION MORAINE*, HESS OIL FRANCE	134,00	26.10.2011
1677	FRA - J9	Auvernaux	CONCORDE ENERGY	544,00	07.01.2011
1678	FRA - L10	Appoigny	BLUEBACH RESSOURCES	607,00	24.06.2011
1679	FRA - Q8	Chambrey	ELIXIR PETROLEUM	66,00	08.11.2011
1680	FRA - K8	Chaumes-en-Brie	BASGAS ENERGIA FRANCE	24,00	08.11.2010
1681	FRA - F21	Tartas	GAS2GRID	2 822,00	18.10.2010
1682	FRA - G22	Eauze	GAS2GRID	3 172,00	01.10.2010
1683	FRA - L8	Les Deux Ormes	VERMILION REP	194,00	13.06.2012
1684	FRA - G23	Mirande	GAS2GRID	3 292,00	18.03.2011
1685	FRA - L9	Sens-Est (*extension*)	SAN LEON	67,00	09.01.2012
1687	GUY	Awara	ESSO GUYANE FRANÇAISE E&P	-	07.05.2013
1688	GUY	Guyane Maritime Shelf	HARDMAN PETROLEUM France	-	17.05.2013
1689	FRA - L8	Baleine	HESS OIL France	195,00	17.05.2013
1690	FRA - G23	Astarac	VERMILION REP	1 388,00	20.05.2013
1691	GUY	Kourou	TINAMOU CAYENNE LIMITED	-	21.05.2013
1692	FRA - J9	Coudray	VERMILION REP	544,00	21.05.2013
1693	FRA - J9	Saut du Postillon	GEOPETROL	544,00	21.05.2013
1694	FRA - G22	Belmont	BNK FRANCE	3 292,00	21.05.2013
1695	FRA - H22	Lias	BNK FRANCE	3 292,00	22.05.2013
1696	FRA - M8	Estheria	LUNDIN INTERNATIONAL	43,00	22.05.2013
1697	FRA - L8	Sine Muros	LOIL COMPANY	194,00	23.05.2013
1698	FRA - L8	Courgivaux	CONCORDE ENERGIE France	194,00	23.05.2013
1699	FRA - L3	Nord-Cambrai	BASGAS ENERGIA FRANCE	772,00	24.10.2011
1700	FRA - P7	La Seille	ELIXIR PETROLEUM	726,00	29.04.2013
1701	FRA - Q7	L'Albe	ELIXIR PETROLEUM	198,00	29.04.2013
1702	FRA - H23	La Bourdette	VERMILION REP	275,00	18.07.2013
1703	FRA - R8	Achenheim	BLUEBACH	731,00	19.11.2013
1704	FRA - R8	Grabenbruch	VERMILION REP	731,00	21.05.2014
1705	FRA - J9	Boissy	PERF'ENERGY	504,00	17.03.2014
1706	FRA - F20	Moustey	INVESTAQ ENERGIE	1 336,00	16.07.2012
1707	FRA - Q7**	Les Trois Évêchés	EG LORRAINE	2 175,00	03.03.2014
1708	FRA - J9	Acionna	VERMILION REP	504,00	22.09.2014
1709	FRA - M8**	Pays Champenois	PERF'ENERGY	338,00	07.04.2014
1710	FRA - M8**	Broussy	INVESTAQ ENERGIE	350,00	12.09.2014
1711	EPARS	Europa Maritime	MAREX,SOUTH ATLANTIC PETROLEUM	-	12.12.2013
1712	EPARS	Europa Maritime Profond	GEOTECH HONGKONG	-	28.02.2014
1713	FRA - F20	Beliet	PERF'ENERGY	349,00	14.10.2014
1714	FRA - F20	Salles	PERF'ENERGY	142,00	14.10.2014
1715	FRA - F20	Péléou	VERMILION REP	759,00	28.10.2014
1716	FRA - R9**	Beckenrand	VERMILION REP	201,00	08.08.2014
1717	FRA - G22	Séméacq	CELTIQUE ENERGIE LIMITED, INVESTAQ ENERGIE	1 479,00	06.10.2014
1718	FRA - D22	Parentis Maritime Sud	RED RIO PETROLEUM, SATURN PETROLEUM	3 587,00	30.06.2014
1719	FRA - L9	Gélannes	SOCIÉTÉ PÉTROLIÈRE DE PRODUCTION & D'EXPLOITATION	126,00	17.11.2014
1720	FRA - E20	Aureilhan	PERF'ENERGY	72,00	15.02.2015

*VERMILION MORAINE (ex: TOREADOR ENERGY FRANCE)

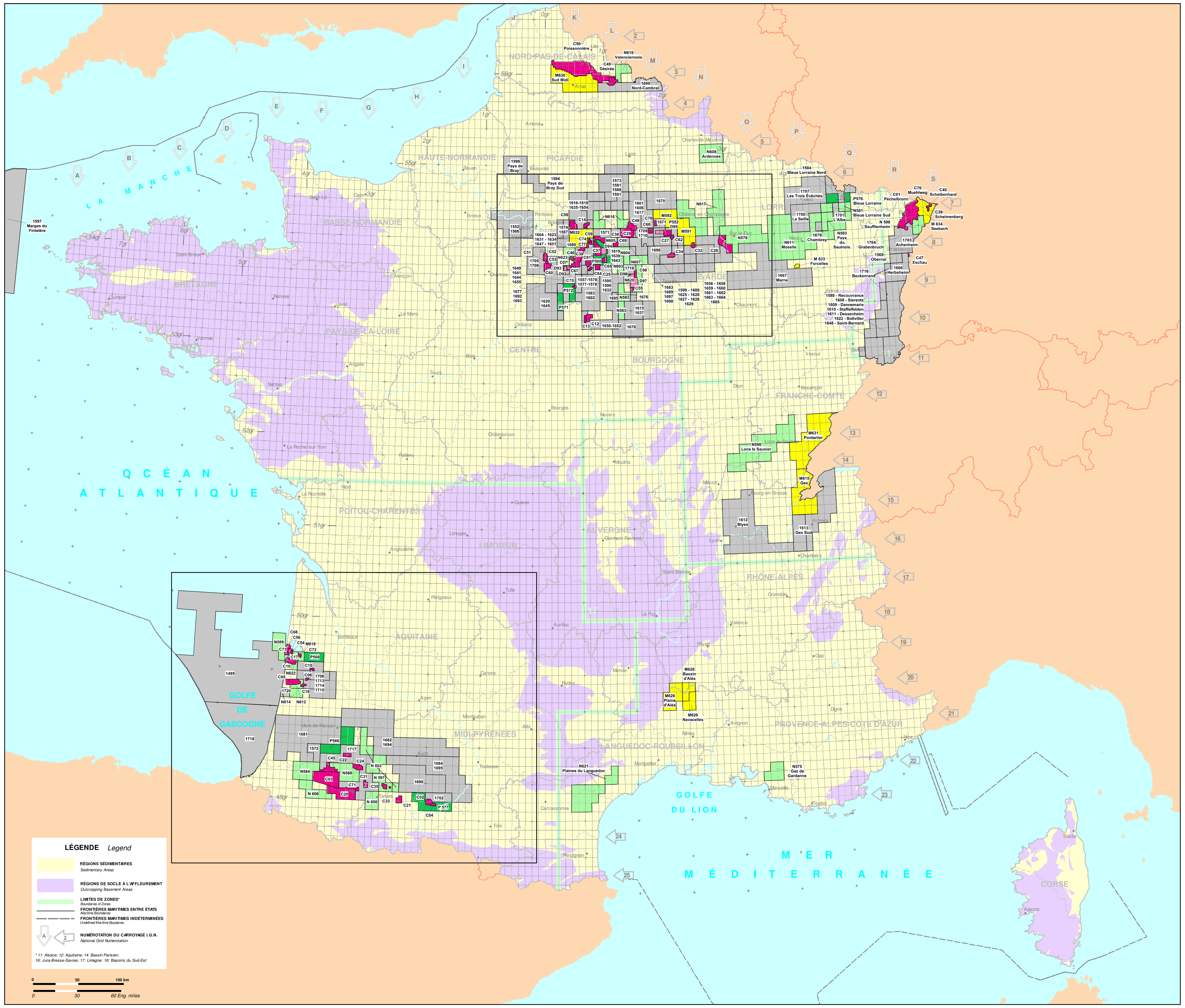

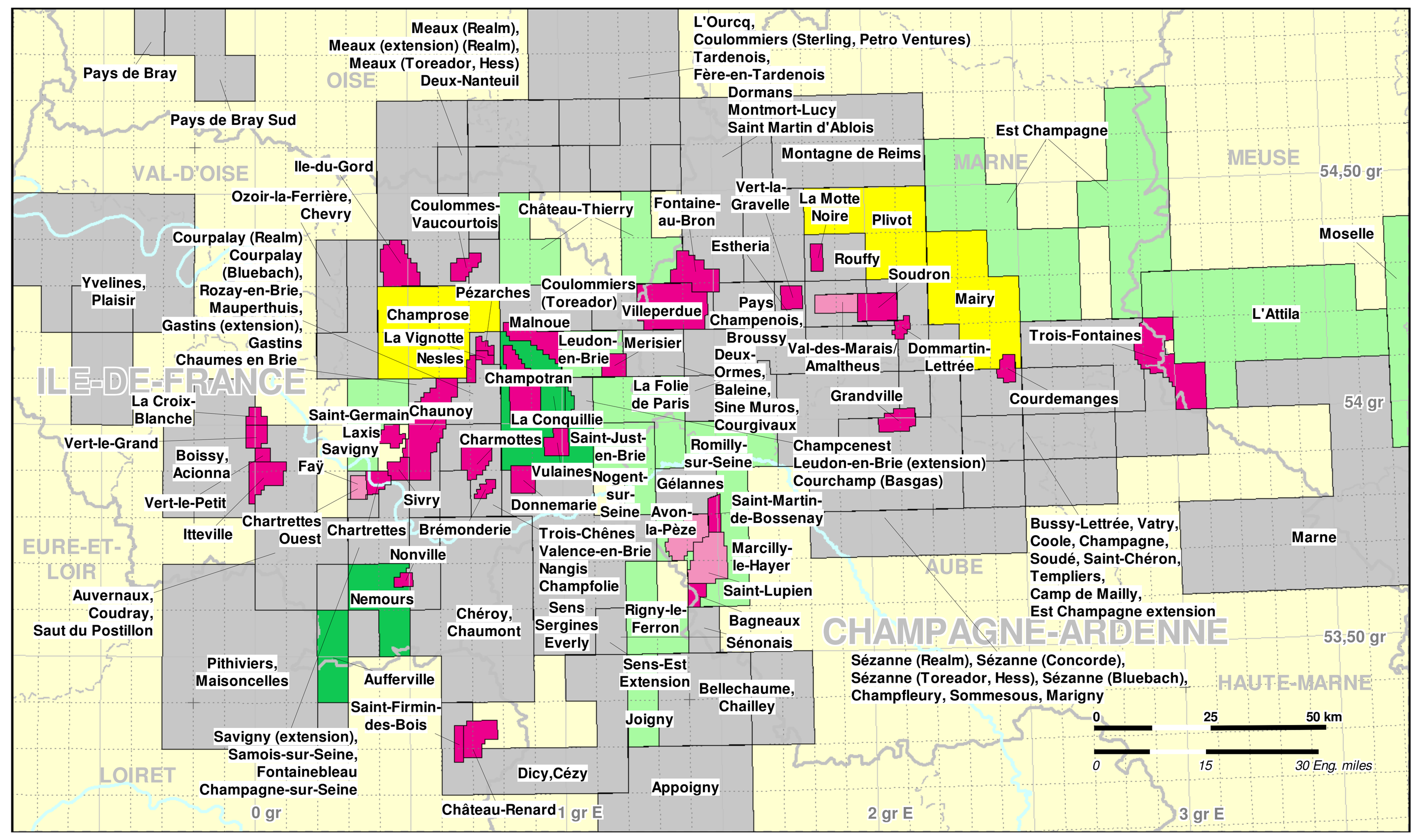

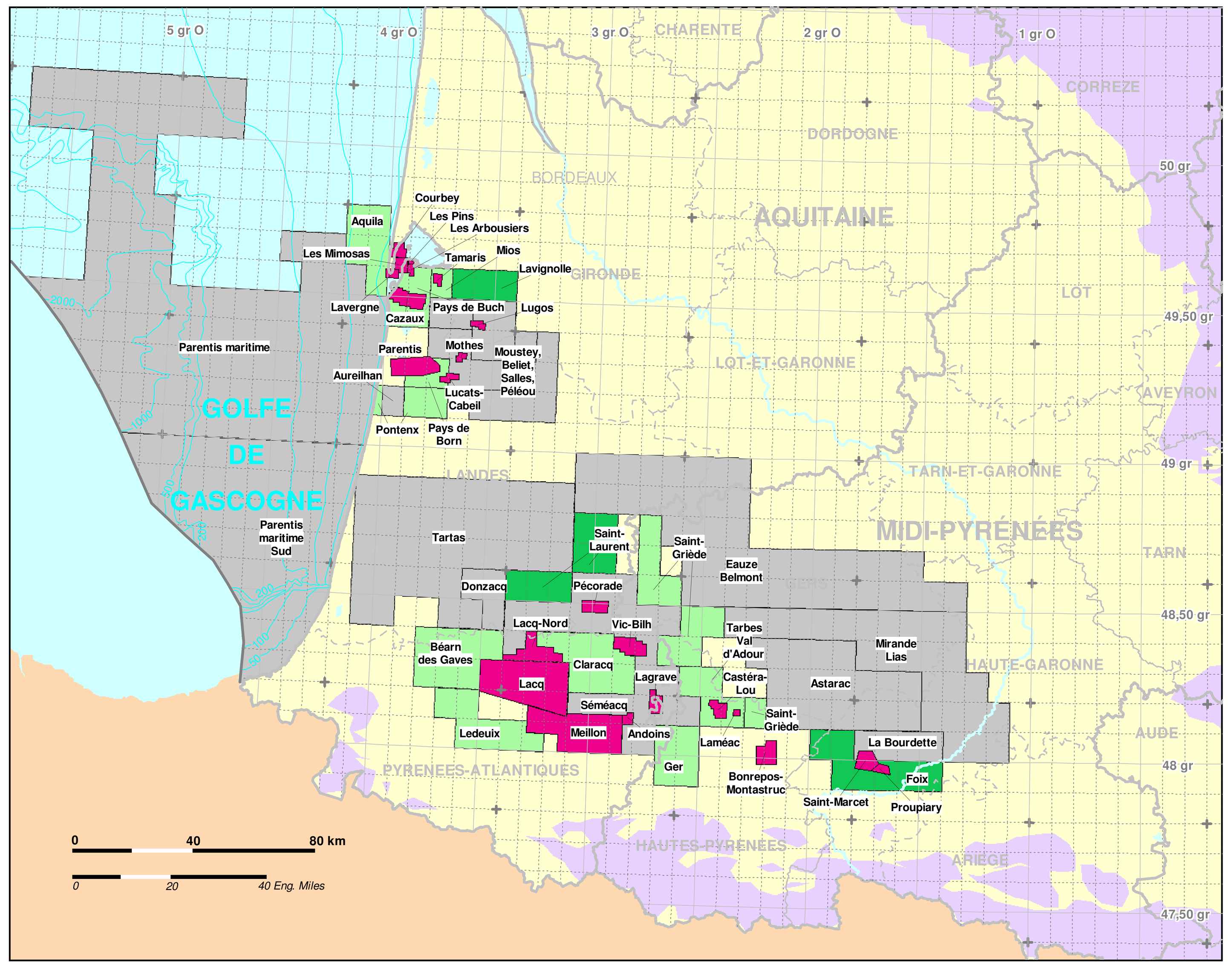

LÉGENDE DES TITRES MINIERS D'HYDROCARBURES

Oil & Gas Mining Acreage Legend

PERMIS EXCLUSIFS DE RECHERCHES
Exclusive Exploration Permits

- 1ère PÉRIODE / 1st Period
- 2ème PÉRIODE / 2nd Period
- 3ème PÉRIODE / 3rd Period
- DEMANDES DE PERMIS DE RECHERCHES / Applications

TITRES D'EXPLOITATION
Exploitation Titles

- EXISTANTS / Existing
- EN COURS D'INSTRUCTION / Applications

CONCESSIONS

Production Concessions

NUMÉRO *Code*	LOCALISATION N° IGN *Grid Nb*	DÉNOMINATION *Name*	TITULAIRES (ASSOCIÉS) *Holders (Associates)*	km²	DURÉE *Duration*
C 1	FRA - R7	Péchelbronn	ETAT FRANÇAIS	360,74	01.01.1921 au 31.12.2018
C 2	FRA - I23	Saint-Marcet	TOTAL EPF	39,43	01.01.1943 au 31.12.2018
C 3	FRA - G22	Lacq	GEOPETROL	415,00	03.10.1942 au 03.10.2041
C 4	FRA - I23	Proupiary	TOTAL EPF	13,00	01.10.1952 au 31.12.2018
C 5	FRA - F20	Parentis	VERMILION REP	93,36	01.01.1956 au 01.01.2031
C 6	FRA - F20	Mothes	VERMILION REP	8,58	01.07.1962 au 01.07.2027
C 7	FRA - K8	Chartrettes	GEOPETROL	21,41	01.01.1960 au 31.12.2034
C 8	FRA - M8	Saint-Martin-de-Bossenay	SPPE	20,35	01.01.1961 au 01.01.2036
C 10	FRA - F19	Cazaux	VERMILION REP	54,90	01.01.1960 au 01.01.2035
C 12	FRA - L10	Château-Renard	VERMILION MORAINE*	45,60	01.01.1961 au 01.01.2036
C 13	FRA - L10	Saint-Firmin-des-Bois	VERMILION MORAINE*	16,10	01.01.1961 au 01.01.2036
C 14	FRA - L7	Coulommes-Vaucourtois	PETROREP	26,10	01.12.1959 au 01.12.2024
C 15	FRA - F19	Lugos	VERMILION REP	11,52	05.06.1964 au 05.06.2034
C 17	FRA - F19	Lavergne	VERMILION REP	12,80	01.01.1964 au 01.01.2029
C 19	FRA - F20	Lucats-Cabeil	VERMILION REP	14,30	01.01.1966 au 01.01.2016
C 20	FRA - G23	Meillon	TOTAL EPF, (VERMILION REP)	357,00	31.08.1967 au 31.08.2017
C 21	FRA - H23	Bonrepos-Montastruc	GEOPETROL	47,09	07.03.1980 au 07.03.2030
C 22	FRA - G22	Pécorade	GEOPETROL	34,86	20.05.1980 au 20.05.2030
C 24	FRA - G22	Vic-Bilh	VERMILION REP, VERMILION EXPLORATION	54,57	04.02.1984 au 04.02.2034
C 25	FRA - L8	Donnemarie	VERMILION REP	32,00	13.06.1984 au 13.06.2034
C 26	FRA - N8	Trois-Fontaines	G.D.F.	157,80	30.01.1985 au 30.01.2035
C 27	FRA - M7	Soudron	LUNDIN INTERNATIONAL	51,60	22.03.1985 au 22.03.2035
C 29	FRA - L7	Villeperdue	LUNDIN INT.	141,30	15.01.1987 au 15.01.2037
C 30	FRA - K8	Chaunoy	VERMILION REP	143,40	04.01.1985 au 04.01.2035
C 31	FRA - G23	Lagrave	GEOPETROL	30,65	17.02.1988 au 17.02.2038
C 32	FRA - N8	Courdemanges	LUNDIN INTERNATIONAL	19,90	12.03.1988 au 12.03.2038
C 33	FRA - H23	Laméac	GEOPETROL	4,40	06.08.1985 au 06.08.2025
C 34	FRA - M8	Grandville	LUNDIN INTERNATIONAL	33,90	07.08.1988 au 07.08.2038
C 35	FRA - H23	Castéra-Lou	GEOPETROL	26,30	06.08.1985 au 06.08.2035
C 37	FRA - L8	Champotran	VERMILION REP	94,00	14.08.1988 au 14.08.2038
C 38	FRA - L8	Malnoue	VERMILION REP	56,20	14.08.1988 au 14.08.2038
C 39	FRA - S7	Schelmenberg	GEOPETROL	7,20	22.01.1989 au 22.01.2034
C 40	FRA - S7	Scheibenhard	GEOPETROL	9,20	22.01.1989 au 22.01.2034
C 45	FRA - G22	Lacq-Nord	GEOPETROL	94,62	17.05.1991 au 17.05.2041
C 46	FRA - K8	Saint-Germain-Laxis	GEOPETROL	20,00	28.09.1991 au 28.09.2016
C 47	FRA - R8	Eschau	GEOPETROL	5,38	10.10.1991 au 10.10.2016
C 48	FRA - M7	Fontaine-au-Bron	GEOPETROL (op.), LUNDIN INT.	62,10	10.10.1992 au 10.10.2017
C 49	FRA - L3	Désirée	GAZONOR	68,01	23.12.1992 au 23.12.2042
C 50	FRA - K3	Poissonnière	GAZONOR	698,05	23.12.1992 au 23.12.2042

CONCESSIONS

Production Concessions

Suite

NUMÉRO *Code*	LOCALISATION N° IGN *Grid Nb*	DÉNOMINATION *Name*	TITULAIRES (ASSOCIÉS) *Holders (Associates)*	km²	DURÉE *Duration*
C 51	FRA - K8	Vert-le-Petit	VERMILION PYRÉNÉES	9,97	01.02.1994 au 01.02.2019
C 52	FRA - K8	La Croix-Blanche	VERMILION PYRÉNÉES	14,60	12.02.1994 au 12.02.2019
C 53	FRA - K8	Vert-le-Grand	VERMILION REP, VERMILION PYRÉNÉES	21,90	12.02.1994 au 12.02.2019
C 54	FRA - F19	Les Arbousiers	VERMILION REP (op.), LUNDIN GASC.	7,85	13.01.1995 au 13.01.2045
C 55	FRA - M9	Bagneaux	GEOPETROL	17,37	28.04.1996 au 28.04.2021
C 56	FRA - F19	Les Pins	VERMILION REP (op.), LUNDIN GASC.	3,56	08.11.1996 au 08.11.2021
C 58	FRA - K7	Ile-du-Gord	PETROREP	64,70	10.01.1998 au 10.01.2028
C 59	FRA - L8	Pézarches	GEOPETROL	9,30	07.05.1998 au 07.05.2023
C 60	FRA - K8	Itteville	VERMILION REP, VERMILION PYRÉNÉES	46,48	07.05.1998 au 07.05.2023
C 61	FRA - L8	Charmottes	VERMILION MORAINE*	36,50	24.10.1998 au 24.10.2038
C 62	FRA - M8	Dommartin-Lettrée	LUNDIN INT., VERMILION EXPLORATION	13,20	09.02.1999 au 09.02.2024
C 64	FRA - L8	Bremonderie	VERMILION REP	11,30	05.11.2002 au 05.11.2027
C 65	FRA - L8	Vulaines	VERMILION REP	27,90	05.11.2002 au 05.11.2032
C 66	FRA - M7	Vert-la-Gravelle	LUNDIN INTERNATIONAL	23,00	20.09.2003 au 20.09.2028
C 67	FRA - K8	Sivry	GEOPETROL	20,00	21.11.2003 au 21.11.2028
C 68	FRA - F19	Courbey	VERMILION REP (op.), LUNDIN GASC.	22,12	31.03.2004 au 31.03.2054
C 69	FRA - L8	Merisier	LUNDIN INT.	26,50	30.11.2004 au 30.11.2029
C 70	FRA - L8	La Motte Noire	LUNDIN INT.	15,84	19.03.2005 au 19.03.2030
C 71	FRA-G23	Andoins	TOTAL EPF	13,20	05.04.2006 au 05.04.2016
C 72	FRA-F19	Tamaris	VERMILION REP, LUNDIN GASC.	10,00	05.04.2006 au 05.04.2021
C 73	FRA - E19	Les Mimosas	LUNDIN GASC., VERMILION REP (op.)	20,00	26.11.2006 au 26.11.2031
C 74	FRA - L8	La Vignotte	GEOPETROL	9,30	07.01.2009 au 07.01.2024
C 75	FRA - K9	Nonville	BRIDGEOIL SAS	10,00	19.07.2009 au 19.07.2034
C 76	FRA - S7	Muehlweg	OELWEG	5,30	06.12.2009 au 06.12.2034
C 77	FRA - L8	Nesles	GEOPETROL	11,27	08.05.2012 au 08.05.2022

*VERMILION MORAINE (ex: TOREADOR ENERGY FRANCE)

DEMANDES DE CONCESSIONS

Production Concession Applications
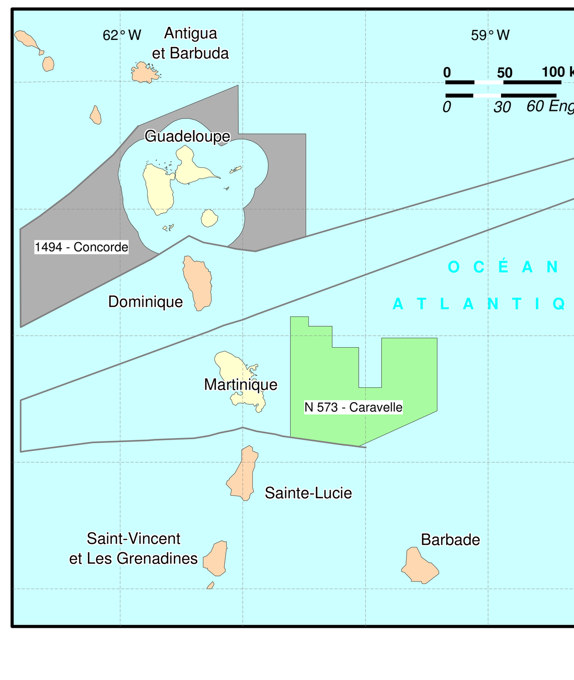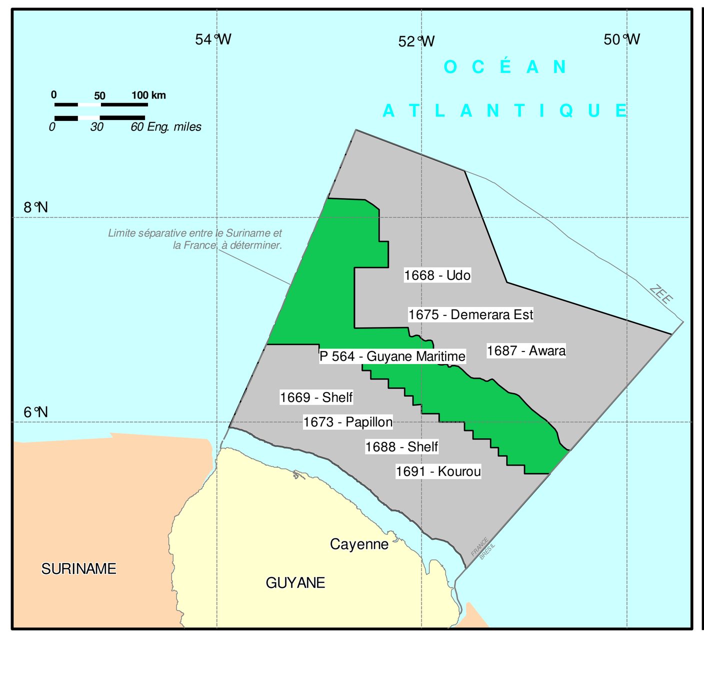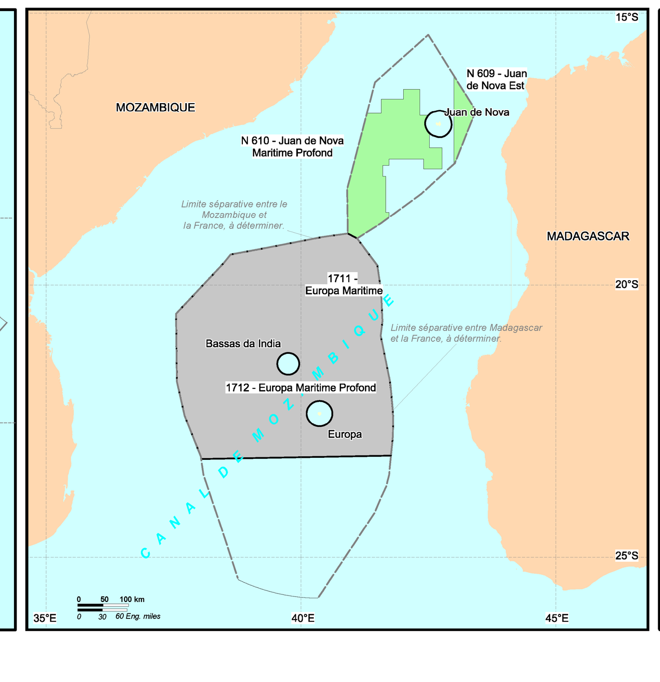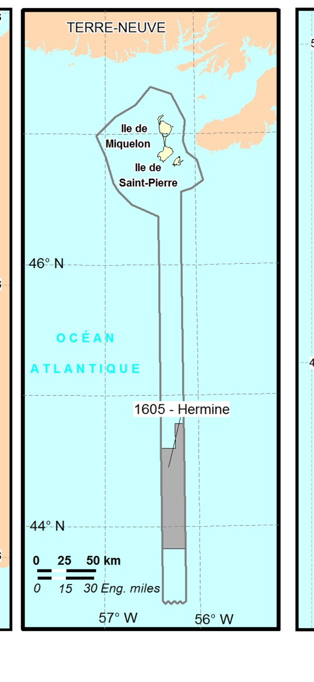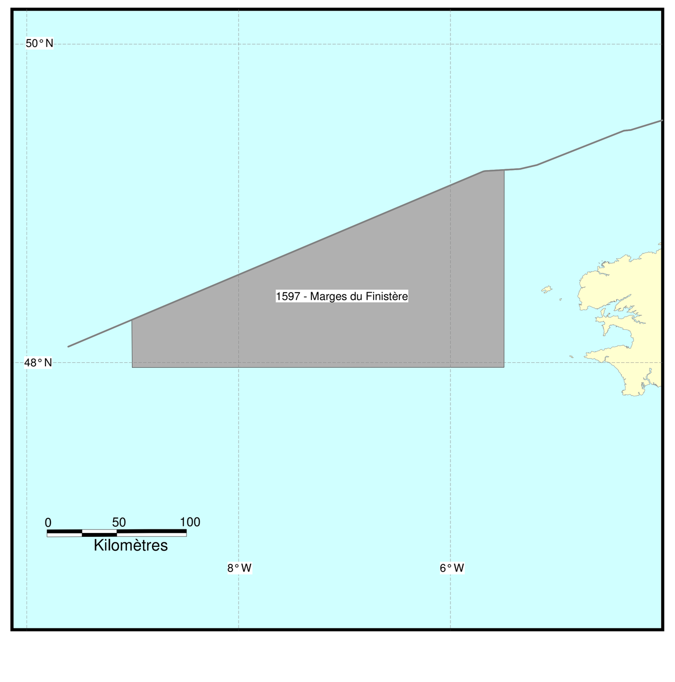
NUMÉRO *Code*	LOCALISATION N° IGN *Grid Nb*	DÉNOMINATION *Name*	PÉTITIONNAIRES *Applying Companies*	km²	DATE DE PÉTITION *Application Date*
D 92	FRA - K8	Faÿ	SPPE	17,50	13.01.2011
D 93	FRA - K8	Chartrettes Ouest	GEOPETROL	17,50	26.04.2012
D 94	FRA - L8	La Conquillie	VERMILION REP	36,53	26.06.2013
D 95	FRA - M8	Amaltheus	LUNDIN	37,08	25.02.2014
D96	FRA - L9	Avon-la-Pèze	SPPE	56,08	26.08.2013
D97	FRA - L9	Saint-Lupien	SPPE	76.17	13.11.2013