



# SÉJOURNER DANS LE PAYS HOUDANAIS ET SA RÉGION

Guide des hébergements  
et de la restauration

ÉDITION 2023

[www.tourisme-pays-houdanais.fr](http://www.tourisme-pays-houdanais.fr)

# SOMMAIRE

P. 1-4 Bars et restaurants

P. 5 Hôtels

P. 6-9 Gîtes et meublés

P. 10-11 Gîtes de groupe

P. 12-14 Chambres d'hôtes

P. 15 Salles de réception



## Bars et restaurants

### LE MANOIR D'ANET

3 place du château - 28260 Anet



#### Restaurant

Le Manoir d'Anet vous propose une cuisine raffinée dans un cadre chaleureux, face au château. 2 fourchettes et une assiette Michelin 2019.

#### TARIFS à titre indicatif

Menu adulte : à partir de 42 €.

#### 70 couverts

☎ 02 37 41 91 05

@ contact@lemanoirdanet.com

🌐 www.lemanoirdanet.com



*Fermé mardi et mercredi.*

### LE SEQUOIA

404, rue des Moulins - 28260 La Chaussée-d'Ivry



#### Restaurant

Le restaurant Le Séquoia est un établissement de cuisine bistrannique situé à la Chaussée d'Ivry dans un cadre élégant et chaleureux, avec une décoration raffinée et un éclairage tamisé pour une ambiance intime et conviviale.

#### 250 couverts, 300 couverts en terrasse

☎ 02 37 63 06 31

🌐 legolfparc.com

#### TARIFS à titre indicatif

A la carte : à partir de 20 € (prix moyen)

Menu adulte : 22 €

Menu du jour : 18 €



*Restaurant ouvert tous les jours y compris week-end et jours fériés. Fermeture annuelle une semaine début janvier.*

### LE VALLON DE CHÉRISY

12, rue de Paris - 28500 Chérisy



#### Restaurant

Le restaurant dispose de 2 salles pour accueillir des groupes, repas de famille, dans un cadre chaleureux et cosy pour votre plus grand confort.

#### TARIFS à titre indicatif

A la carte : environ 50 €.

Menu adulte : de 32 à 59 €.

#### 70 couverts, 20 couverts en terrasse

☎ 02 37 43 70 08

@ levalloncherisy@orange.fr

🌐 www.le-vallon-de-cherisy.fr



*Fermé les dimanche soir et mardi soir, et mercredi.*

### LE CAPUCIN GOURMAND

1, rue de Volaille - 28210 Nogent-le-Roi



#### Restaurant

Dans le cadre chaleureux d'une ancienne maison à colombages, Laurence & Ludovic vous proposent une cuisine gastronomique, inventive, changeant au rythme des saisons.

#### 25 couverts

☎ 02 37 51 96 00

@ restaurant-le-capucing-gourmand@orange.fr

🌐 www.restaurant-capucing-gourmand.fr

#### TARIFS à titre indicatif

Menu adulte : de 20 à 45 €

Menu enfant : 17 €.



*Fermé mercredi et jeudi.*

**BISTROT TRICOTINE**

1 Rue du Lavoir - 78550 Gressey

**Restaurant**

La carte du Bistrot Tricotine propose principalement des plats traditionnels de cuisine française, réalisés à partir de produits frais, de saison et locaux. Les propriétaires Laurence et Sébastien Lecointre, ont pensé leur restaurant comme un lieu chaleureux et convivial, à l'image de leur plats, faits avec amour !

☎ 01 30 59 96 52

@ bistrot.tricotine@gmail.com

TARIFS à titre indicatif

Non communiqués.

*Fermé dimanche soir, lundi et mardi.***LA BRASSERIE DU 35**

35 Rue de L'Enclos La Petite Cour - 78550 Houdan

**Restaurant**

Situé dans le centre ville de Houdan, dans une petite impasse calme et confidentielle, La Brasserie de 35 vous propose une cuisine gourmande, de saison et élaborée avec les produits des artisans et producteurs locaux (boucherie, poissonnerie, boulangeries...). Formule petit-déjeuner le matin.

☎ 01 89 29 92 40

TARIFS à titre indicatif

Non communiqués.

*Fermé mercredi et dimanche.***LA POULARDE**

24 Avenue de la République - 78550 Houdan

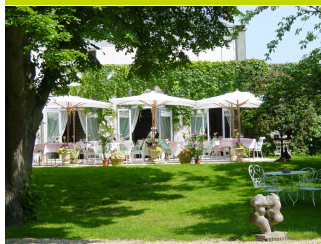
**Restaurant**

La Poularde met son expérience à votre service en vous proposant une cuisine adaptable à vos goûts ainsi que de nombreuses formules de restauration. Dans un cadre luxuriant et raffiné, venez découvrir la carte traditionnelle qui met en avant des produits d'exception tel que la Poularde.

**35 couverts**

☎ 01 30 59 60 50

@ contact@alapoularde.com

www.alapoularde.com

TARIFS à titre indicatif

Menu du jour à partir de 22€.

La carte des saveurs à 56€.

*Fermé lundi, mardi et mercredi.***LE BAR OÙ MANGER**

78550 Houdan

**Restaurant**

Situé dans le restaurant La Poularde, Le Bar où manger est ouvert le midi et au menu, de très bons bons déjeuners à prix corrects. Vous pourrez vous restaurer au comptoir ou sur des petites tables proches de la vitrine dans une ambiance détendue et conviviale.

☎ 01 30 59 60 50

@ contact@alapoularde.com

www.alapoularde.com

TARIFS à titre indicatif

Plat du jour entre 12 et 15 €, entrée à 8 € et dessert à 6 €.

*Fermé lundi, mardi et mercredi.***LE CHOMALEE**

5 Boulevard de la Gare - 78550 Houdan

**Restaurant**

Le Chomalee est un restaurant situé près de la gare de Houdan, avec une terrasse disponible dès les beaux jours. Vous y dégusterez des spécialités thaïlandaises et japonaises faites maison, cuisinées avec des produits frais (sur place ou à emporter) ! Plats gourmands et copieux garantis !

☎ 01 30 46 15 81

@ chomaleerestaurant@gmail.com

chomalee-restaurant-houdan.eatbu.com

TARIFS à titre indicatif

A partir de 16 €.

*Ouvert du lundi au samedi soir (et le dimanche midi de juin à septembre).***LE DONJON**

14 Rue d'Epéron - 78550 Houdan

**Restaurant**

Formé au Fouquet's Barrière at par les grands chefs, le chef cuisinier Manassé Wilfred Ameho vous propose une cuisine raffinée réalisée avec des produits régionaux.

☎ 01 30 59 79 14

@ contact@restaurantledonjon.fr

www.restaurantledonjon.fr

TARIFS à titre indicatif

Menu à partir de 25€.

*Fermé le lundi.*

**LE MOULIN 1826**

340 Rue des Abreuvoirs - 78550 Houdan

**Restaurant**

Marc Baubion, propriétaire et Chef cuisinier vous invite à déguster un déjeuner ou un dîner évoluant au fil des saisons, et ce, dans le cadre exceptionnel de cette vieille bâtisse ou du joli jardin ensoleillé pendant les beaux jours ! Possibilité de privatisation sur demande.

**TARIFS à titre indicatif**

Entrées à partir de 7€.  
Plats à partir de 17€.  
Desserts 7€.

☎ 06 34 42 80 97

@ marcbaubion@wanadoo.fr

www moulin-1826.fr

*Ouvert du mardi au dimanche midi.***LE TIRE BOUCHON**

18 Rue des Vieilles Tanneries - 78550 Houdan

**Restaurant**

Le Tire-Bouchon vous accueille autour d'une cuisine traditionnelle habillée d'un zeste de créativité et de modernité, à partir de produits frais de saison. Soirée à thème une fois par mois.

**TARIFS à titre indicatif**

A la carte : 35 €  
Menu adulte : 34,50 €  
Menu du jour : 17,50 €.

**40 couverts, 20 couverts en terrasse**

☎ 01 30 59 70 40

www.le-tirebouchon-houdan.fr

*Fermé mercredi et jeudi.  
Fermeture entre Noël et le nouvel an.***ROCK & PINK BAR**

9 Grande Rue - 78550 Houdan

**Commerces**

Venez découvrir un nouveau lieu de vie avec une ambiance rock chic, conviviale et agréable. Ce bar/café vous propose un large choix de boissons caféinées ou de cocktails sophistiqués et de qualité !

**TARIFS à titre indicatif**

Tarifs non communiqués.

☎ 06 60 54 87 39

@ rock-pink-tattoo@outlook.com

www.rock-pink-tattoo.fr

**TY BREIZH**

1 Avenue de la République - 78550 Houdan

**Restaurant**

La crêperie Ty Breizh est située face au rond point de la gare de Houdan. Les gourmandes galettes salées et crêpes sucrées, ainsi que leurs salades et glaces vous y attendent !

**TARIFS à titre indicatif**

A partir de 13 €.

☎ 01 30 59 73 41

*Fermé lundi et dimanche.**Fermé lundi et dimanche.  
Fermeture annuelle en août.***LA JUMENT VERTE**

6 Place de l'Eglise - 78790 Montchauvet

**Restaurant**

La Jument Verte vous offre une cuisine traditionnelle dans le cadre du charmant village de Montchauvet. Maître restaurateur, recommandé Petit Futé, sa cuisine se marie à merveille avec son cadre rustique : pierres, poutres & cheminée ancienne !

**TARIFS à titre indicatif**

A partir de 27€.

☎ 01 30 93 43 60

@ noel-legrand@orange.fr

www.jumentverte.com

*Tous les jours de 12h à 21h.***LA MARE AUX CLERCS**

15 Rue de la Mare aux Clercs - 78790 Mulcent

**Restaurant**

Dans une ambiance conviviale et chaleureuse, venez déguster nos plats traditionnels de saison. Pendant les beaux jours, profitez également de la terrasse et du jardin fleuri du restaurant.

**TARIFS à titre indicatif**

A partir de 22 €.

**Salle de réception 70 pers. assises.**

☎ 01 75 74 50 77

@ lamareauxclers@hotmail.com

www.restaurant-lamareauxclercs.com

*Fermé le lundi.  
Mardi et dimanche seulement de 12h à 14h.*

---

**Mais aussi :**

**Le Bistrot des Quat'Zarts à Maulette** - Tél : 01.30.46.12.12

**La Brasserie de la Vaucouleurs à Civry-la-Forêt** - Tél : 09.70.66.72.72

**Brasserie Le Saint Germain à Condé-sur-Vesgre** - Tél : 01.34.87.04.03

**Le Bock à Sable à Houdan** - Tél : 09.71.35.30.06

**Houdan Pizza** - Tél : 01.30.59.02.72

**Le Comptoir des Halles à Orgerus** - Tél : 01.30.59.12.75

**Le Patio à Maulette** - Tél : 01.30.46.72.15

**Le Café de la Paroisse à Houdan** - Tél : 01.30.59.61.68

**L'Atelier du Café à Septeuil** - Tél : 06.22.60.06.18

**Le Paris à Houdan** - Tél : 01.75.92.95.47

**L'Adega à Richebourg** - Tél : 06.31.06.33.55

**Le Café de la Mairie à Tacoignières** - Tél : 01.34.94.64.52

**L'Auberge de la Truite à Rosay** - Tél : 09.84.44.13.70

**Chez Kilian à Bourdonné** - Tél : 01.34.87.00.48

**Le Bosphore à Houdan** - Tél : 01.30.59.78.62

**Chez Pepito à Houdan** - Tél : 01.30.59.69.28

**La Comédie à Houdan** - Tél : 01.30.59.60.45

**Le Relais du Clair de Lune à Orvilliers** - Tél : 01.34.87.72.36

**Pizza Solo à Houdan** - Tél : 09.86.78.28.40

**Au Bon Accueil à Septeuil** - Tél : 01.30.93.40.15

**Au Bon Coin à Orgerus** - Tél : 01.34.87.20.17

**La Terrasse à Maulette** - Tél : 01.30.59.64.89

**Le Rallye à Houdan** - Tél : 01.30.59.62.04

**Chez Erwan à Bourdonné** - Tél : 01.34.87.14.98

**Le Jardin du Kashmir à Houdan** - Tél : 01.34.83.43.81

**Lieu Dit Vin à Houdan** - Tél : 01.34.87.61.97

**Fuji Houdan** - Tél : 01.34.83.47.93

**Sushi & Cie à Houdan** - Tél : 01.30.46.22.68

**L'Horizon à Houdan** - Tél : 01.30.88.15.48

**Le Celtique à Houdan** - Tél : 01.30.59.60.44

**Chez Pepito à Septeuil** - Tél : 01.30.33.07.88

**L'Imprévu à Orgerus** - Tél : 01.34.83.98.72

**Le Sapajou à Houdan** - Tél : 01.30.59.60.72

**Le Renard à Houdan** - Tél : 01.30.59.68.22



## Hôtels

### THE ORIGINAL HOTELS LA DOUSSEINE

47 route de Sorel - 28260 Anet



#### Hôtel

La Dousseine vous ouvre ses portes pour un séjour au calme. Profitez de son bar-café muni d'une terrasse et de son jardin verdoyant au soleil. Pour votre confort, l'hôtel vous propose de nombreux services tels que la location de salle, la location de vélos, le wifi gratuit et un parking surveillé.

☎ 02 37 41 49 93

🌐 www.dousseine.com

#### TARIFS à titre indicatif

Chambre double : à partir de 57 €.  
Petit déjeuner : 9,50 €.



### LE GINGKO HÔTEL\*\*\*

505 rue des Moulins - 28260 La Chaussée-d'Ivry

★★★



#### Hôtel - Restaurant

En plein cœur du somptueux parcours du Golf Parc Robert Hersant, l'hôtel Le Gingko\*\*\* est une maison de maître datant du 19e siècle. Cet hôtel de charme possède une terrasse ombragée idéale pour se détendre ou pour discuter entre amis ou en famille.

20 ch.

☎ 02 37 64 01 11

🌐 hotel-gingko.com

#### TARIFS à titre indicatif

Petit déjeuner : 10 €.

A partir de 75€ (varie selon de la date).



*Toute l'année.*

### HÔTEL HAPY

Rue des Longs Champs - 78550 Houdan

★★★



#### Hôtel - Restaurant

Le charmant hôtel HAPY, situé à quelques pas du centre-ville de Houdan vous accueille pour un séjour dans les Yvelines ou pour une étape sur votre chemin. Vous apprécierez le cadre accueillant et reposant de ses chambres au cœur de la campagne houdanaise. Soirées étapes, réceptions.

20 ch., 47 pers.

☎ 01 30 46 96 96

@ reservation@hotel-hapy.com

🌐 www.hotel-hapy.com

#### TARIFS à titre indicatif

Chambre à partir de 80 €.



*Toute l'année.*



## Gîtes et meublés

### GÎTE LE 1907

4 rue des potiers - 28410 Boutigny-Prouais

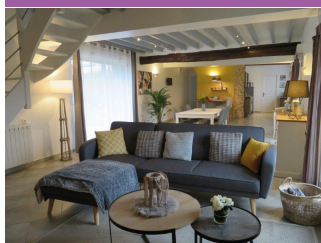

#### Meublé et Gîte

Décoré dans l'air du temps, ce vaste gîte de 121m<sup>2</sup> est entièrement conçu pour vous procurer calme et détente, et ce, jusque dans le jardin clos, idéal pour vos apéros estivaux !

**3 ch., 6 pers.**

☎ 06 61 55 85 62

@ gitele1907@gmail.com

#### TARIFS à titre indicatif

Nuitée : 160 €.

2 nuits minimum.



### GÎTES ENTRE GRIS CLAIR ET GRIS FONCÉ

7, route de Rambouillet - 28210 Faverolles



#### Meublé et Gîte

Deux gîtes tout confort au RDC (35m<sup>2</sup>) et à l'étage (70m<sup>2</sup>) d'une maison indépendante dans un village limitrophe des Yvelines. Le + : horaires de départ/arrivée modulables.

**6 pers.**

☎ 06 70 56 98 58

@ gite.grisclair@gmail.com

www.gitegrisclair.fr

#### TARIFS à titre indicatif

A partir de 140 €.



### LA FERME DES TOURELLES

11, rue des Tourelles - 28410 Boutigny-Prouais



#### Gîte d'étape/séjour

C'est à Boutigny-Prouais que vous accueille Isabelle. Son gîte de groupe situé dans un corps de ferme du 18e siècle et entouré d'un grand jardin arboré sera l'endroit idéal pour se ressourcer ou célébrer une occasion spéciale (+ salle de réception).

**Jusqu'à 24 pers.**

☎ 06 66 00 20 41

@ bureau@lafermedestourelles.fr

www.lafermedestourelles.fr

#### TARIFS à titre indicatif

Se renseigner auprès des propriétaires.



### CHEZ FLO

4, rue de Bû - 28410 Saint-Lubin-de-la-Haye



#### Meublé et Gîte

Gîte de charme de 2 chambres, 1 SDB, cheminée, salon, salle à manger et kichenette dans une ancienne ferme du 19e siècle. Jardin, barbecue. Draps et serviettes inclus.

**2 ch., 4 pers.**

☎ 06 61 64 85 78

☎ 02 37 82 09 98

@ chezflo@sfr.fr

www.gitechezflo.fr

#### TARIFS à titre indicatif

2 nuits minimum.

Se renseigner auprès de la propriétaire.





**LILAC COTTAGE**

12 Rue de la Tour, Richeville - 28410 Saint-Lubin-de-la-Haye

**Meublé et Gîte**

Idéalement localisé, proche de Houdan, Lilac Cottage est un gîte situé au sein d'une longère, un ancien corps de ferme du 18ème siècle, dans un hameau tranquille en pleine campagne.

**6 pers.**

☎ 02 37 82 08 84

@ fabrice.pl@wanadoo.fr

🌐 www.lilaccottage.fr

**TARIFS à titre indicatif**

Se renseigner auprès des propriétaires.

**GÎTE LE LAVOIR**

15 rue de la Fontaine - 78550 Bazainville

**Meublé et Gîte**

Dans une maison paisible, gîte non-fumeurs de 4 chambres, cuisine équipée, coin salon-séjour, tout confort. Espaces communes à partager. Draps non inclus. Bonus : check-in et check-out flexibles.

**5 pers.**

☎ 06 37 67 64 43

@ dom.b5@wanadoo.fr

**TARIFS à titre indicatif**

A partir de 39€.

**LA BOURDONNAISE**

5 Route de Houdan - 78113 Bourdonné

**Meublé et Gîte**

Décoration soignée et cosy pour un séjour convivial ! Charmant gîte neuf avec un beau jardin bordé d'une rivière. Lits faits à l'arrivée. Barbecue. Parking sécurisé. Wifi.

**2 ch., 6 pers.**

☎ 07 89 20 05 97

@ contact@labourdonnaise.com

🌐 labourdonnaise.com

**TARIFS à titre indicatif**

Week-end 240 €

Semaine 400 €

Mois 1 000 €

**LE CERF VOLANT**

1 route de la Chesnaye - 78113 Adainville

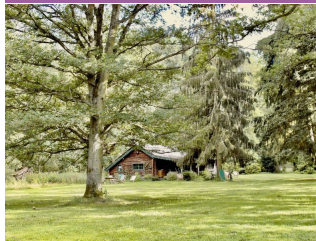
**Hébergement insolite**

Véritable havre de paix situé en lisière de la forêt de Rambouillet, le domaine du Cerf Volant vous propose un séjour dans deux gîtes atypiques totalement indépendants : Le chalet du Pré et la Cabane des Sapins, pour vous ressourcer en pleine nature.

**4 ch., 8 pers.**

☎ 06 78 80 34 36

@ oliviersegeric@yahoo.co.uk

🌐 le-cerfvolant-rambouillet.com

**TARIFS à titre indicatif**

A partir de 110€.

**LE CHANT DE POM'**

8, Grande Rue - 78910 Boisssets

**Meublé et Gîte**

Dans le charmant village de Boisssets, le Chant de Pom' vous ouvre ses portes. Cette longère au style cottage anglais vous assure un séjour dans un environnement calme et paisible, dans une propriété de caractère.

Vélos à disposition. Barbecue. Lits faits à l'arrivée. Horaires d'arrivée et de départ flexibles.

**2 ch., 4 - 6 pers.**

☎ 01 30 33 79 71

☎ 06 13 61 33 70

**TARIFS à titre indicatif**

3 nuit minimum : à partir de 300€.

**DOMAINE DE LA CHRISTINIÈRE**

2 Route de Saint-Léger - 78113 Condé-sur-Vesgre

**Autres hébergements**

En lisière de la forêt de Rambouillet, cette propriété entièrement rénovée est un lieu unique, paisible et élégant qui répondra à tous vos projets de séjours en famille ou entre amis.

**11 ch.**

☎ 06 74 15 06 90

@ julien@domainelachristiniere.com

🌐 www.domainelachristiniere.fr

**TARIFS à titre indicatif**

Se renseigner auprès des propriétaires.



**GÎTE DE CONDÉ**

22, route de la Cavée - 78113 Condé-sur-Vesgre

**Meublé et Gîte**

Entre forêts et champs, Sylvie & François vous accueillent dans leur gîte à Condé-sur-Vesgre pour un séjour sous le signe du calme et de la sérénité au cœur de la nature yvelinoise !

**2 ch., 4 pers.**

☎ 06 09 18 25 72

@ gitedeconde@gmail.com

TARIFS à titre indicatif

A partir de 95 €.

**GÎTE DES JEUX DE BILLES**

5 rue des Jeux de Billes - 78550 Houdan

**Meublé et Gîte**

Le gîte des jeux de billes est un logement idéalement situé au cœur de la jolie cité de caractère de Houdan. Vous trouverez l'ensemble des commodités à proximité et ce gîte intimiste vous procurera la sensation d'être comme à la maison !

Supplément 5€ pour les draps/par lit.

**2 ch., 4 pers.**

☎ 07 85 07 40 66

☎ 01 30 59 51 92

@ gdf78@gites-de-france-nord.com

TARIFS à titre indicatif

A partir de 200 €.

**LA MAISON DE MA MÈRE**

1 rue Legendre - 78910 Orgerus

**Meublé et Gîte**

Profitez du calme du gîte "La maison de ma mère", logement traditionnel de 60m<sup>2</sup> idéal pour vos vacances dans les Yvelines à proximité de Houdan, de Thoiry et de Montfort L'Amaury ! Tout le confort nécessaire, wifi, parking interne, à proximité immédiat des commerces.

**1 ch., 4 pers.**

☎ 01 34 87 30 28

☎ 07 82 09 25 96

TARIFS à titre indicatif

Semaine : 360 €.

**LE MOULIN DE DANNEMARIE**

13 Rue de la Mairie - 78550 Dannemarie

**14 pers.**

☎ 06 09 18 54 44

@ lemoulinedannemarie@gmail.com

🌐 lemoulinedannemarie.jimdo.com

**Autres hébergements**

Dans le cadre atypique de cette ancienne bâtisse du 18e siècle, venez vous détendre et profiter d'un séjour champêtre dans l'un des cottages de Sylvie Bouigue. Chacun avec salon, cuisine américaine et 2 chambres.

TARIFS à titre indicatif

A partir de 85€.

**GÎTE SAINT-JACQUES**

38 rue d'Epéron - 78550 Houdan

**Meublé et Gîte**

Le gîte Saint-Jacques, est un ancien relais auberge à colombages de 190 m<sup>2</sup> avec pierres et poutres apparentes. Logement idéalement situé au cœur de la jolie cité de caractère de Houdan, vous trouverez l'ensemble des commodités à proximité ! Jardin privatif et clos. Supplément 5€ pour les draps/par lit.

**4 ch., 8-9 pers.**

☎ 07 85 07 40 66

☎ 01 30 59 51 92

@ jlrenault2@wanadoo.fr

TARIFS à titre indicatif

A partir de 370 €

**L'ETABLE D'ORGERUS**

8 bis route de Flexanville - 78910 Orgerus

**Meublé et Gîte**

Au cœur du village d'Orgerus, entre la Place des Halles et la salle polyvalente, l'Etable d'Orgerus est un gîte studio aménagé dans le grenier de l'ancienne ferme familiale et chaleureusement décoré pour que vous puissiez vous sentir comme à la maison !

@ etableorgerus@orange.fr

🌐 etableorgerus.blogspot.com

TARIFS à titre indicatif

129€/nuitée pour 4 personnes +  
taxe de séjour et Grand Paris  
0.58€/nuitée/pers.



## L'OMBRE DU TILLEUL

19 Rue Saint-Georges - 78550 Richebourg



### Meublé et Gîte

Cette maison ancienne de 220m<sup>2</sup> rénovée avec goût, allie le charme de l'architecture traditionnelle au confort moderne. Avec ses quatre chambres, sa salle de billard et ses 1200 m<sup>2</sup> de jardin paysager, elle comblera vos espérances pour un séjour sous le signe de la convivialité et de la déconnexion !

### TARIFS à titre indicatif

Se renseigner auprès des propriétaires.

### 14 pers.

contact@lombredutilleul.fr

www.lombredutilleul.fr



## LES LOGIS DE LA VAUCOULEURS

12 rue de la Vaucouleurs - 78790 Rosay



### Meublé et Gîte

Les Logis de la Vaucouleurs est un gîte de charme situé dans la jolie commune de Rosay et qui se compose de deux maisons séparées par une petite cour. La grande 4 chambres, SDB, cuisine, salon. Petite : 2 chambres, SDB, salon avec kichenette et lit canapé. Grand jardin.

### TARIFS à titre indicatif

A partir de 210 €.

### 6 ch., 14 pers.

01 34 76 36 46

06 95 70 55 77

logisdelaVaucouleurs.jimdo.free.com



## L'ANNEXE DU MANOIR

1 chemin des Foulons - 78790 Rosay



### Meublé et Gîte

L'Annexe du manoir est une maison de caractère rénovée dans le domaine du Manoir des Foulons, au cœur d'un écrin de verdure, idéal pour une escapade détente à la campagne. SDB privative, grand salon, cuisine équipée.

### TARIFS à titre indicatif

A partir de 545 euros/nuit.

Tarifs spéciaux en semaine pour les entreprises et les particuliers.

### 5 ch., 12 pers.

01 34 76 36 46

06 95 70 55 77

www.manoirdesfoulons.com



## LA MAISON DES LILAS

101-103, rue Saint-Corentin - 78790 Septeuil



### Meublé et Gîte

Posez vos valises dans le gîte "La maison des Lilas", jolie demeure entièrement rénovée (classé "Charme & Tradition"), vous serez reçu toute l'année dans un cadre tranquille et confortable. Salon-séjour, coin cuisine équipée.

### TARIFS à titre indicatif

A partir de 340 €.

### 2 ch., 5 pers.

01 30 93 83 68

06 32 90 82 07

lameuliere\_hebergement@orange.fr



### Mais aussi :

**Gîte des Pointes à Richebourg** - Tél : 01.30.21.36.73

**Gîte L'Enface à Saint-Martin-des-Champs** - Tél : 01.34.97.08.41

**Le Prieuré de Bazainville, gîtes** - Tél : 01.34.84.52.42

**Le Clos des Papillons à Gressey** - Tél : 06.87.84.81.25

**Gîte rural 1068 à Gressey** - Tél : 06.80.42.14.01

**Gîte rural 1069 à Gressey** - Tél : 06.80.42.14.01

**Gîte à Houdan** - Tél : 07.89.20.05.97

**La Campagne cosy à Osmoy** - Tél : 01.86.95.33.00

**La Campagne Enchantée à Osmoy** - Tél : 01.86.95.33.00

**Résidence Lady Pop à Boissets** - Tél : 07.88.80.81.94



## Gîtes de groupe

### LA FERME DES TOURELLES

11, rue des Tourelles - 28410 Boutigny-Prouais



#### Gîte d'étape/séjour

C'est à Boutigny-Prouais que vous accueillez Isabelle. Son gîte de groupe situé dans un corps de ferme du 18e siècle et entouré d'un grand jardin arboré sera l'endroit idéal pour se ressourcer ou célébrer une occasion spéciale (+ salle de réception).

#### Jusqu'à 24 pers.

☎ 06 66 00 20 41

@ bureau@lafermedestourelles.fr

🌐 www.lafermedestourelles.fr

#### TARIFS à titre indicatif

Se renseigner auprès des propriétaires.



### DOMAINE DE LA CHRISTINIÈRE

2 Route de Saint-Léger - 78113 Condé-sur-Vesgre



#### Autres hébergements

En lisière de la forêt de Rambouillet, cette propriété entièrement rénovée est un lieu unique, paisible et élégant qui répondra à tous vos projets de séjours en famille ou entre amis.

#### 11 ch.

☎ 06 74 15 06 90

@ julien@domainelachristiniere.com

🌐 www.domainelachristiniere.fr

#### TARIFS à titre indicatif

Se renseigner auprès des propriétaires.



### THE GREEN LADY

1 rue de la Mahauderie - 78910 Boissets



#### Maison familiale de vacances

Dans un cadre paisible entouré de verdure, cette maison de caractère dans la jolie bourgade de Boissets est constituée d'un jardin de 3000 m2, d'un espace réception et de 8 chambres et est idéale pour des séminaires, réunions de familles ou d'amis.

#### 15 pers.

☎ 06 40 30 42 39

☎ 06 84 40 81 09

@ vanessazuc@hotmail.fr

🌐 www.greenlady.fr

#### TARIFS à titre indicatif

Se renseigner auprès des propriétaires.



### LE MOULIN DE DANNEMARIE

13 Rue de la Mairie - 78550 Dannemarie



#### Autres hébergements

Dans le cadre atypique de cette ancienne bâtisse du 18e siècle, venez vous détendre et profiter d'un séjour champêtre dans l'un des cottages de Sylvie Bouigue. Chacun avec salon, cuisine américaine et 2 chambres.

#### 14 pers.

☎ 06 09 18 54 44

@ lemoulinedannemarie@gmail.com

🌐 lemoulinedannemarie.jimdo.com

#### TARIFS à titre indicatif

A partir de 85€.

## LE HARAS DES VIGNES

22 rue de Tesse - 78910 Tacoignières



### Autres hébergements

Situé au cœur d'un centre équestre, le gîte de groupe le "Haras des Vignes" vous accueille à Tacoignières pour un séjour convivial et proche de la nature : un retour aux sources garanti !

☎ 06 08 54 50 55

@ haras.des.vignes@wanadoo.fr

### TARIFS à titre indicatif

A partir de 350€/nuit (gîte complet uniquement).

Tarif 20€/lit en semaine.





## Chambres d'hôtes

### CHEZ FLO

4, rue de Bû - 28410 Saint-Lubin-de-la-Haye



#### Chambre d'hôtes

Situé à Saint-Lubin-de-la-Haye, les chambres d'hôtes "Chez Flo" vous offrent un séjour dans la jolie campagne houdanaise, pour se déconnecter en pleine nature !

#### TARIFS à titre indicatif

A partir de deux nuitées.

A partir de 100 €.

Draps et serviettes inclus.

**2 ch., 4 pers.**

☎ 06 61 64 85 78

☎ 02 37 82 09 98

@ chezflo@sfr.fr

🌐 www.gitechezflo.fr/



### LE MOULIN DE GIBOUDET

Moulin de GibouDET - 78550 Bazainville



#### Chambre d'hôtes

Le Moulin de GibouDET, nature et calme sur le sausseron, propose 4 chambres d'hôtes avec SDB et WC privés. Accès salle du petit-déjeuner, jardin, terrasse, jacuzzi.

#### TARIFS à titre indicatif

De 85€ à 115€.

**4 ch., 8 pers.**

☎ 06 11 10 58 79

@ moulin.de.gibouDET@gmail.com

🌐 www.moulin-de-gibouDET.com



### LILAC COTTAGE

12 Rue de la Tour, Richeville - 28410 Saint-Lubin-de-la-Haye



#### Chambre d'hôtes

Idéalement situées, proche de Houdan, les chambres d'hôtes "Lilac Cottage" se trouvent au sein d'une longère, un ancien corps de ferme du 18ème siècle, dans un hameau tranquille en pleine campagne.

#### TARIFS à titre indicatif

A partir de 60 €.

**3 ch., 10 pers.**

☎ 02 37 82 08 84

@ fabrice.pl@wanadoo.fr

🌐 www.lilaccottage.fr



### CHAMBRE D'HÔTES À BOURDONNÉ

8 route de nogent-le-roi - 78113 Bourdonné



#### Chambre d'hôtes

La famille Bluy vous accueille dans sa maison familiale, au cœur du joli village de Bourdonné, à 7km de Houdan. Espace composé de 2 chambres (1x2 lits simples et 1x1 lit double) séparées, salle d'eau avec WC commun, jardin.

#### TARIFS à titre indicatif

A partir de 60 €.

**2 ch., 4 pers.**

☎ 01 34 94 46 71

☎ 06 78 76 48 65

@ famille.bluy@wanadoo.fr



**LA BOURDONNAISE**

5 Route de Houdan - 78113 Bourdonné

**Chambre d'hôtes**

Dans la petite commune de Bourdonné, laissez-vous charmer par la chambre d'hôtes "La Bourdonnaise" (25m<sup>2</sup>), décoré dans l'air du temps pour créer une atmosphère cosy et chaleureuse pour se sentir comme à la maison ! Kichenette, balcon privatif aménagé. Excellentes prestations.

**TARIFS à titre indicatif**

A partir de 61€.

**2 pers.**

☎ 07 89 20 05 97

@ contact@labourdonnaise.com

🌐 labourdonnaise.com

**DOMAINE DU MOULIN À VENT**

1 Chemin des Frichaux - 78910 Flexanville

**Chambre d'hôtes**

Le Domaine du Moulin à vent propose 3 chambres d'hôtes avec un accès privatif à un espace bien-être composé d'un jacuzzi de nage et d'un sauna agrémenté d'une douche hydromassante à jets. Deux chambres possèdent également une cuisine.

**TARIFS à titre indicatif**

Nuitée : à partir de 95 €.

**3 ch., 9 pers.**

☎ 06 13 22 29 46

@ valerie@domainedumoulinavent.fr

🌐 www.domainedumoulinavent.fr

**LA PASSACAILLE**

31 route des Haizettes - 78490 Grosrouvre

**Chambre d'hôtes**

Dans un ancien hameau entre champs et bois, la Passacaille vous accueille dans une longère contemporaine et confortable. Deux chambres d'hôtes au calme donnant sur une pièce à vivre et un accès jardin. Location minimum 2 nuits.

**TARIFS à titre indicatif**

A partir de 80€.

**4 pers.**

☎ 06 32 79 57 87

@ florence.marion78@orange.fr

🌐 www.lapassacaille.com

**GÎTE DE CONDÉ**

22, route de la Cavée - 78113 Condé-sur-Vesgre

**Chambre d'hôtes**

Entre forêts et champs, les chambres d'hôtes du Gîte de Condé vous accueillent pour un séjour sous le signe du calme et de la sérénité au cœur de la nature yvelinoise !

**TARIFS à titre indicatif**

A partir de 55 €.

**2 ch., 4 pers.**

☎ 06 09 18 25 72

@ gitedeconde@gmail.com

**LE JARDIN D'ORELLE**

5 route d'Orvilliers - 78550 Gressey

**Chambre d'hôtes**

Situé dans le charmant village de Gressey, en pleine campagne yvelinoise, le Jardin d'Orelle vous propose une suite parentale bien équipée dans une maison récente, le tout, sur un terrain de 4000m<sup>2</sup>, une mise au vert garantie !

**TARIFS à titre indicatif**

A partir de 55 €.

Table d'hôte 10€/personne.

**1 ch., 3 pers.**

☎ 06 51 08 49 35

@ lejardindorelle@yahoo.com

**LES CHAMBRES LE MOULIN**

340 Rue des Abreuvoirs - 78550 Houdan

**Chambre d'hôtes**

Idéalement situées, à la frontière entre Houdan et Maulette, les chambres d'hôtes du Moulin soigneusement décorées sauront séduire les amoureux des bâtiments anciens, le tout, dans un écrin de nature avec une terrasse et un jardin donnant sur la Vesgre. Accès piscine, vélos à disposition.

**TARIFS à titre indicatif**

95€ la chambre + 10€ petit déjeuner par personne

\*lit supplémentaire +15€.

**4 ch., 12 pers.**

☎ 06 34 42 80 97

@ marchbaubion@wanadoo.fr

🌐 moulin-1826.fr



**LES COQUELICOTS**

5 Boulevard de la Gare - 78550 Houdan

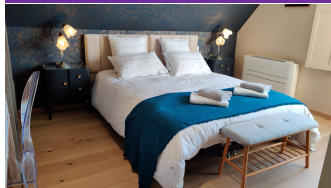
**Chambre d'hôtes**

Houdan quartier de la gare, 4 chambres d'hôtes tout confort, décorées dans une ambiance cocooning. WC, salle d'eau privatifs ainsi qu'un accès direct à la pièce commune (salon, coin repas et cuisine).

**4 ch., 8 pers.**

☎ 06 20 03 53 18

@ didierbigot2000@gmail.com

TARIFS à titre indicatif

À partir de 87€.

**LA VILLA MARIE**

12 Rue de la Croix de la Barre - 78550 Richebourg

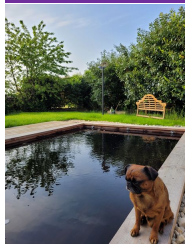
**Chambre d'hôtes**

La Villa Marie se situe dans le joli village de Richebourg. Elle sera votre ancrage pour vos excursions ou votre havre de paix le temps de votre séjour.

**1 ch., 2 pers.**

☎ 0620073611

@ marie-pierre.manfredi@laposte.net

www.lavillamarie-richebourg.fr

TARIFS à titre indicatif

Payant

**LA MEULIÈRE**

101-103, rue Saint-Corentin - 78790 Septeuil

**Chambre d'hôtes**

Cette maison d'hôtes de charme, bâtie en pierre meulière est située dans un cadre verdoyant et fleuri dans la commune de Septeuil. Cette dernière possède une localisation idéale pour visiter les sites emblématiques de la région !

**4 ch., 10 pers.**

☎ 01 30 93 83 68

☎ 06 32 90 82 07

@ lameuliere\_hebergement@orange.fr

TARIFS à titre indicatif

À partir de 55€.

Table d'hôtes : 25 €.

**LA PARENTHÈSE**

3 rue de la Croix de la barre - 78550 Richebourg

**Chambre d'hôtes**

Dans ce cadre charmant et atypique de cette ancienne demeure, vous trouverez tout le confort nécessaire, dans une vaste chambre de 20 m<sup>2</sup>, pour vous accorder une "parenthèse" de calme et de détente au cœur de la campagne houdanaise ! Accès indépendant, salle de bain avec WC, lit double, possibilité d'ajouter un lit enfant/bébé.

**1 ch., 2 pers.**

☎ 06 08 32 78 33

@ eric.parlangeau@gmail.com

TARIFS à titre indicatif

À partir de 97 €.

**L'ANNEXE DU MANOIR**

1 chemin des Foulons - 78790 Rosay

**Chambre d'hôtes**

Maison de caractère entièrement rénovée au sein du domaine du Manoir des Foulons à Rosay. 5 chambres avec salle de bain privative, grand salon, cuisine équipée. Tout confort.

**5 ch., 12 pers.**

☎ 01 34 76 36 46

☎ 06 95 70 55 77

www.manoirdesfoulons.com

TARIFS à titre indicatif

À partir de 70€.

**Mais aussi :****Le Prieuré de Bazainville, chambres d'hôtes** - Tél : 01.34.84.52.42**Les Glycines à Dannemarie** - Tél : 01.30.59.68.01





## Salles de réception

### LA FERME DES TOURELLES

11, rue des Tourelles - 28410 Boutigny-Prouais



Salle de réception dans un ancien corps de ferme, pouvant être modulée (15 à 90 personnes), avec un grand jardin attenant, comprenant également un gîte de groupe (24 personnes).

#### TARIFS à titre indicatif

Journée : 550 €  
Soirée : 800 €  
Week-end : 1000 €.

☎ 06 66 00 20 41

@ bureau@lafermedestourelles.fr

🌐 www.lafermedestourelles.fr



### LA POULARDE

24 Avenue de la République - 78550 Houdan

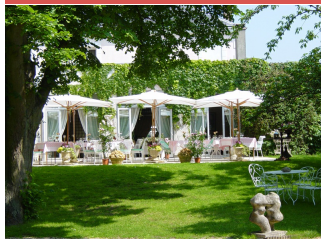

La Poularde de Houdan est un restaurant gastronomique situé au bord d'une rivière, dans une élégante maison entourée d'un vaste parc inspirant le calme et la douceur de vivre. Possibilité de privatiser pour réceptions et séminaires.

#### TARIFS à titre indicatif

Se renseigner auprès de l'établissement.

☎ 01 30 59 60 50

@ contact@alapoularde.com

🌐 www.alapoularde.com



### LE GOLF PARC ROBERT HERSANT

404, rue des Moulins - 28260 La Chaussée-d'Ivry



Le complexe du Golf Parc Robert Hersant vous accueille également pour vos événements personnels et ou professionnels !

#### TARIFS à titre indicatif

Se renseigner auprès de l'établissement.

☎ 02 37 63 06 31

🌐 legolfparc.com



### MANOIR DES FOULONS

1 chemin des Foulons - 78790 Rosay



Le Manoir des Foulons vous accueille pour vos réceptions et séminaires dans un cadre chic et champêtre au cœur de la campagne houdanaise, à Rosay. Une prestation personnalisée vous sera proposée afin de garantir la réussite de votre événement ! Hébergement pour 26 personnes.

☎ 01 34 76 36 46

☎ 06 95 70 55 77

🌐 www.manoirdesfoulons.com

#### TARIFS à titre indicatif

A partir de 900€.



---

**Mais aussi :**

**Ferme des Bayettes à Mondreville** - Tél : 06.71.46.55.03

**Le Prieuré de Bazainville** - Tél : 01.34.84.52.42

**Le Domaine des Clos Vallées à Longnes** - Tél : 01.30.42.49.59

**La Ferme Garel à Dammartin-en-Serve** - Tél : 01.30.42.52.83

**La Brasserie de la Vaucouleurs à Civry-la-Forêt** - Tél : 09.70.66.72.72

# SE REPÉRER DANS LE PAYS HOUDANAIS



■ Communauté de communes du Pays Houdanais (CCPH)



Les établissements de ce guide sont situés à 25 minutes maximum  
au départ de l'Office de Tourisme du Pays Houdanais



Office de Tourisme du Pays Houdanais

4, place de la Tour – 78550 HOUDAN

Tél : +33 (0)1 30 59 53 86

Courriel : [contact@tourismepayshoudanais.fr](mailto:contact@tourismepayshoudanais.fr)

Site : [www.tourisme-pays-houdanais.fr](http://www.tourisme-pays-houdanais.fr)

Horaires d'ouverture :

D'avril à septembre : du mardi au vendredi de 10h00 à 12h30 et de 15h00 à 18h00, le samedi de 10h00 à 12h30 et de 14h00 à 18h00

D'octobre à mars : du mardi au samedi de 10h00 à 12h30 et de 15h00 à 17h00 Fermé les dimanches, lundis, jours fériés et pendant les vacances de Noël

